



การไฟฟ้าส่วนภูมิภาค
PROVINCIAL ELECTRICITY AUTHORITY

เลขที่ ๓๓ สอ.(ปบ.) ๒๕๖๒ / ๒๕๖๒

ชื่อผู้รับ นายภักพงษ์ วงษ์พันธุ์ท่า

ชื่อผู้ส่ง นายอร่าม ผ่องมณี

วันที่ ๑๓ ก.พ. ๒๕๖๒

ตำแหน่ง อ.ก.ปบ.(ก.๓)

ตำแหน่ง ร.จก.(ท) ปฏิบัติงานแทน ผจก.กฟจ.สค.ชั้น๓

ด้วยการไฟฟ้า จ.สมุทรสาคร จะขอตัดไฟเพื่อปฏิบัติงาน เพื่อก่อสร้าง, ปรับปรุงระบบจำหน่าย... ตามแผนผังสังเขปแนบ
จำนวน ๒ แผ่น ดังนี้

ที่	ฟีดเดอร์	วัน/เดือน/ปี	ตั้งแต่เวลา	ถึงเวลา	ลักษณะงานที่ปฏิบัติ/ บริเวณ	จาก	ถึง	ผู้ควบคุมงาน
๑.	SMW๐๒	๒๔ ก.พ. ๖๒	๐๘.๐๐ น.	๑๗.๐๐ น.	ก่อสร้าง ปรับปรุง ระบบ จำหน่ายบริเวณ ปากทางท่า ฉลอม(ฝั่งขวา)	จุดปลตสายไลน์ แยกโดยวิธีช้อท ไลน์กระเช้า	SMW๒S-๐๕ บึงน้ำมัน	นายนิทัศน์ เตชะวันโต โทร ๐๘-๓๕๓๐-๕๕๕๕
๒	SMW๐๒	๒๔ ก.พ. ๖๒	๐๘.๐๐ น.	๑๗.๐๐ น.		SMW๒S-๐๕ บึงน้ำมัน	SMW๒S-๐๖ หลังการเคหะฯ	
๓	SMW๐๒	๒๔ ก.พ. ๖๒	๐๘.๐๐ น.	๑๗.๐๐ น.		SMW๒S-๐๕ บึงน้ำมัน	SMW๒S-๐๗ เชิงสะพานวัด ชีผ้าขาว	

พื้นที่ที่มีผู้ใช้ไฟได้รับผลกระทบ(ไฟดับ)...บริเวณปากทางท่าฉลอม (ฝั่งขวา).....

ผู้ประสานงานการดับไฟ ชื่อ นายอำนาจ เทียนทอง...ตำแหน่ง... ข.ผ.ป.บ. โทร ๐๘-๓๕๕๕-๕๒๒๖.....

พื้นที่ ที่ขอตัดไฟปฏิบัติงานมีสายเคเบิลใยแก้วนำแสงของ กฟภ. (หากมีโอกาสชำรุด ผศส.กรส.(ก.๓) จะไปตรวจสอบก่อนปฏิบัติงาน)

๑. มีสายเคเบิลใยแก้วนำแสง ๑.๑ มีโอกาสชำรุด ๑.๒ ไม่มีโอกาสชำรุด
๒. ไม่มีสายเคเบิลใยแก้วนำแสง

(นายอร่าม ผ่องมณี)

ตำแหน่ง... ร.จก.(ท) ปฏิบัติงานแทน ผจก.กฟจ.สค.ชั้น๓

สำหรับแผนกควบคุมการจ่ายไฟ (ผคฟ.) กฟภ.๓

เรียน อ.ก.ปบ.(ก.๓)

ผคฟ. พิจารณาแล้วเห็นควร

- อนุมัติให้ดับไฟตามคำขอชื่อ..... ฟีดเดอร์..... จาก..... ถึง.....
ในวันที่..... ตั้งแต่เวลา..... น. ถึง..... น. ตามใบสั่งทำสวิตซ์ซึ่งเลขที่.....
- อนุมัติให้ดับไฟตามคำขอชื่อ..... ฟีดเดอร์..... จาก..... ถึง.....
ในวันที่..... ตั้งแต่เวลา..... น. ถึง..... น. ตามใบสั่งทำสวิตซ์ซึ่งเลขที่.....
- อนุมัติให้ดับไฟตามคำขอชื่อ..... ฟีดเดอร์..... จาก..... ถึง.....
ในวันที่..... ตั้งแต่เวลา..... น. ถึง..... น. ตามใบสั่งทำสวิตซ์ซึ่งเลขที่.....
- อนุมัติให้ดับไฟตามคำขอชื่อ..... ฟีดเดอร์..... จาก..... ถึง.....
ในวันที่..... ตั้งแต่เวลา..... น. ถึง..... น. ตามใบสั่งทำสวิตซ์ซึ่งเลขที่.....

พนักงานศูนย์ฯ นาย..... ประสานงานการขอตัดไฟกับ.....

(.....)

สำหรับผู้อนุมัติ

ที่ ก.๓ กปบ.(คฟ.)

เรียน ผจก.

อก.บช.(ก.๓), อก.วว.(ก.๓)

อนุมัติ และแจ้ง จป. เพื่อตรวจสอบความปลอดภัย
พร้อมทั้งลงข้อมูลแจ้งแผนดับเพลิงใน www.pea.co.th

ขั้นตอนการสวิตชิง.....แผ่น

แผนผังแนบ.....แผ่น

ผจพ.....(สถานี.....)

เพื่อทราบ และจัดพนักงานเข้าปฏิบัติงานร่วมกับศูนย์ฯ นครปฐม
ตั้งแต่วันที่.....น. เป็นต้นไป จนกว่างานจะแล้วเสร็จ

แนวถนนชนบุรี-ปากท่อ

ปลัดจตุรวิภากรณ์เขต
โดยวิธีชดเชยกันแนวเข้า

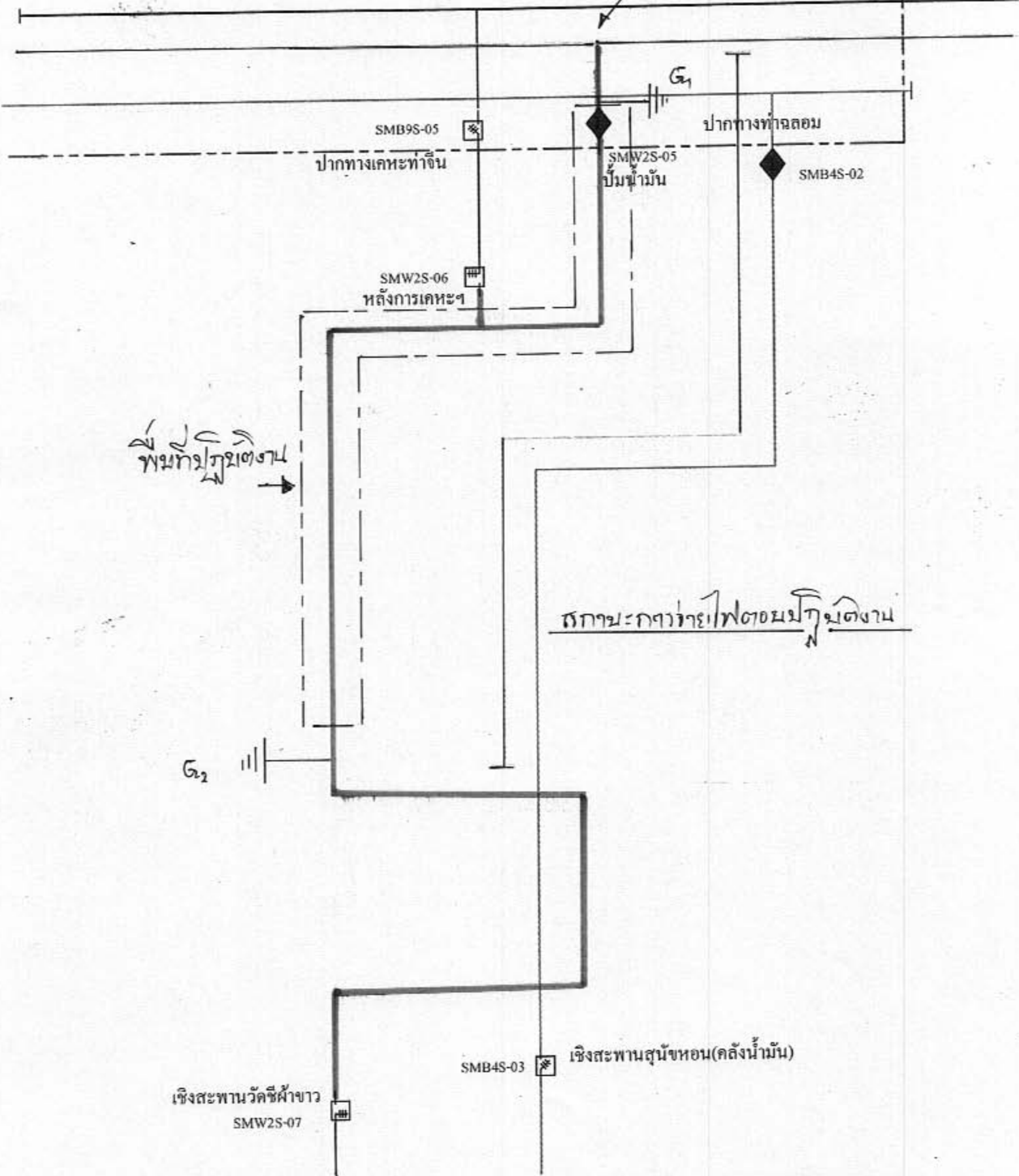

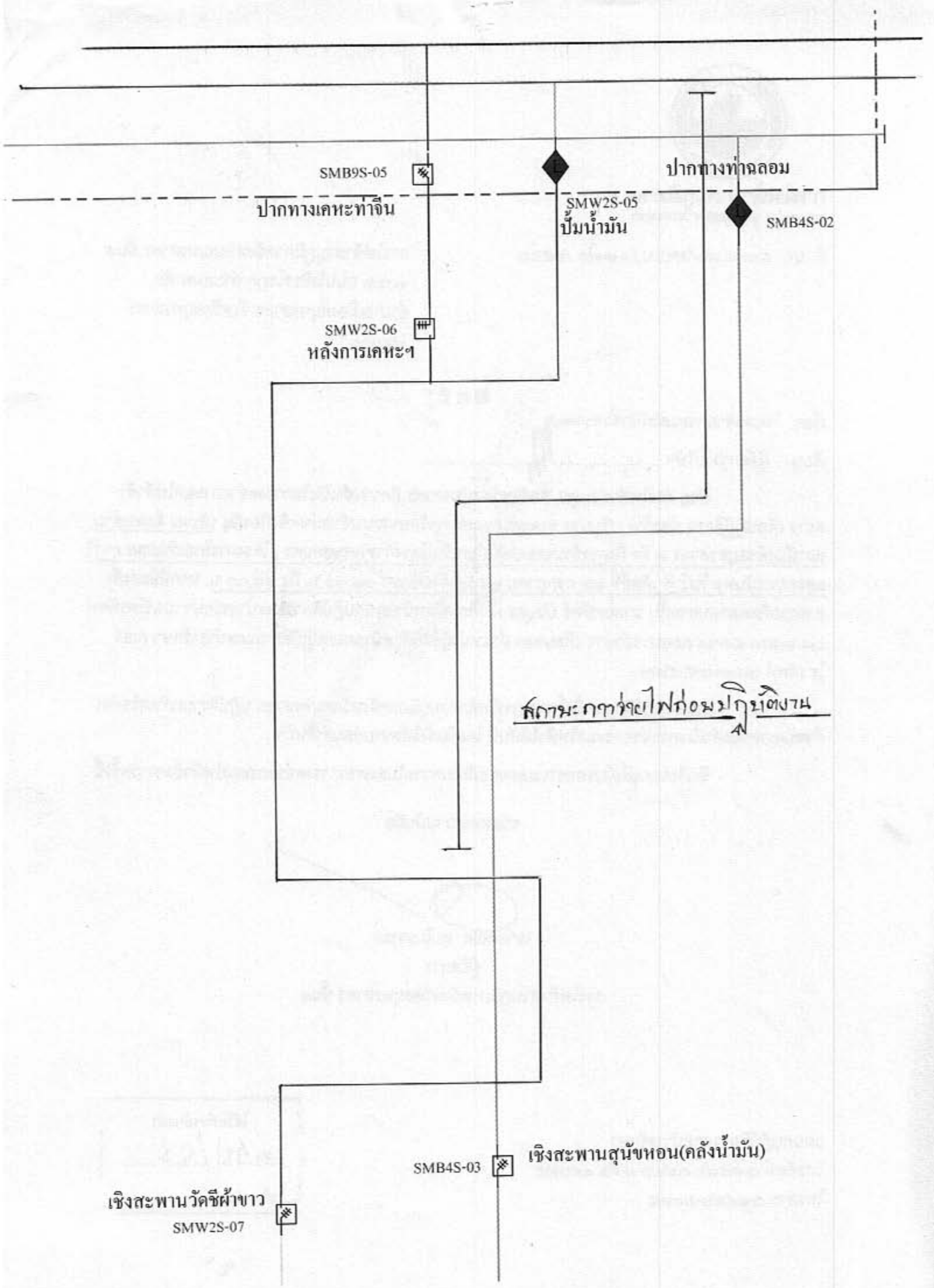

SMB9S-05

ปากทางเคหะทำเงิน

SMW2S-06
หลังการเคหะ๑

ปากทางท่าจลอม

SMW2S-05
ปั้มน้ำมัน

SMB4S-02

ศึกษาระบบจ่ายไฟฟ้าก่อนเริ่มติดตั้ง

SMB4S-03

เชิงสะพานสุนัขหอน(คลังน้ำมัน)

เชิงสะพานวัดชีฟ้าขาว
SMW2S-07